

○事業概況【平成30年1月】

(単位:千円、%)

| 当月中 | | 当月中 前年比 | 項目 | | 当期中 | | 当月末 前年比 |
|-----|-----------|------------|----------|------------|-------|------------|------------|
| 件数 | 金額 | | | | 件数 | 金額 | |
| / | / | / | 保証 申込 | 期首繰越 A | 21 | 425,700 | 345.1 |
| 162 | 3,047,348 | 56.4 | | 当期中 B | 1,821 | 31,108,707 | 125.5 |
| 0 | 0 | 0.0 | | 拒絶 C | 0 | 0 | 0.0 |
| 2 | 17,800 | 44.5 | | 申込取消 D | 37 | 600,486 | 176.6 |
| / | 12,584 | 10.7 | | 査定減額 E | / | 78,634 | 43.7 |
| / | / | / | | 調査中 F | 20 | 287,662 | 39.5 |
| / | / | / | 保証 承諾 | 期首繰越 G | 7,749 | 87,905,501 | 105.4 |
| 154 | 2,916,560 | 63.4 | | 当期中 H | 1,785 | 30,567,625 | 129.2 |
| 1 | 2,468 | 20.1 | | 保証後取消 I | 15 | 318,768 | 222.1 |
| 170 | 3,342,302 | 177.2 | | 償還 J | 1,990 | 33,050,536 | 133.9 |
| 11 | 278,993 | 907.5 | | 代位弁済(元金) K | 132 | 2,134,172 | 261.1 |
| / | / | / | | 貸付報告未着 L | 89 | 1,912,108 | 77.4 |
| / | / | / | | 保証債務残高 M | 7,308 | 81,057,542 | 102.6 |
| / | / | / | | 期首求償権残高 N | 224 | 610,108 | 108.6 |
| 11 | 278,993 | 907.5 | 代位 弁済 | 元金 | 132 | 2,134,172 | 261.1 |
| / | 88 | 73.1 | | 利息 | / | 6,729 | 219.7 |
| 11 | 279,082 | 904.2 | | 合計 O | 132 | 2,140,901 | 260.9 |
| 0 | 528 | 8.0 | | 回収 P | 6 | 97,278 | 81.5 |
| 0 | 0 | 0.0 | | 償却 Q | 0 | 147,102 | 199.8 |
| / | / | / | | 求償権残高 R | 350 | 2,506,630 | 210.8 |

A+B=C+D+E+F+H

G+H=I+J+K+L+M

N+O=P+Q+R

実績月別推移表

○保証承諾

(単位:千円、%)

| | 平成27年度 | | 平成28年度 | | 平成29年度 | | |
|-----|--------|------------|--------|------------|--------|------------|-------|
| | 件数 | 金額 | 件数 | 金額 | 件数 | 金額 | 前年比 |
| 4月 | 145 | 2,045,163 | 105 | 1,776,023 | 146 | 2,108,757 | 118.7 |
| 5月 | 139 | 2,041,058 | 126 | 1,564,675 | 166 | 2,915,378 | 186.3 |
| 6月 | 219 | 2,631,512 | 199 | 2,794,844 | 199 | 3,165,105 | 113.2 |
| 7月 | 193 | 3,292,843 | 171 | 2,377,079 | 162 | 2,460,136 | 103.5 |
| 8月 | 160 | 2,427,948 | 163 | 2,331,072 | 208 | 3,748,461 | 160.8 |
| 9月 | 199 | 2,591,626 | 175 | 2,086,740 | 221 | 3,358,542 | 160.9 |
| 10月 | 132 | 2,241,650 | 104 | 1,088,903 | 148 | 2,507,058 | 230.2 |
| 11月 | 151 | 2,218,279 | 138 | 2,006,140 | 187 | 3,599,775 | 179.4 |
| 12月 | 203 | 3,015,724 | 195 | 3,033,238 | 194 | 3,787,854 | 124.9 |
| 1月 | 119 | 1,700,479 | 233 | 4,601,502 | 154 | 2,916,560 | 63.4 |
| 2月 | 135 | 1,721,208 | 300 | 5,811,320 | | | |
| 3月 | 195 | 2,600,721 | 294 | 5,764,920 | | | |
| 合計 | 1,990 | 28,528,211 | 2,203 | 35,236,456 | 1,785 | 30,567,625 | 129.2 |

○保証債務残高

(単位:千円、%)

| | 平成27年度 | | 平成28年度 | | 平成29年度 | | |
|-----|--------|------------|--------|------------|--------|------------|-------|
| | 件数 | 金額 | 件数 | 金額 | 件数 | 金額 | 前年比 |
| 4月 | 8,010 | 86,688,564 | 7,684 | 81,719,294 | 7,678 | 86,307,684 | 105.6 |
| 5月 | 7,984 | 85,850,800 | 7,641 | 80,910,908 | 7,616 | 86,074,225 | 106.4 |
| 6月 | 7,966 | 85,477,830 | 7,567 | 80,467,517 | 7,572 | 86,331,715 | 107.3 |
| 7月 | 7,973 | 85,256,667 | 7,544 | 80,120,589 | 7,559 | 85,936,342 | 107.3 |
| 8月 | 7,961 | 85,669,987 | 7,513 | 80,123,343 | 7,551 | 85,608,453 | 106.8 |
| 9月 | 7,970 | 85,624,339 | 7,501 | 79,968,064 | 7,527 | 84,841,999 | 106.1 |
| 10月 | 7,944 | 84,697,050 | 7,465 | 79,075,376 | 7,460 | 83,833,717 | 106.0 |
| 11月 | 7,910 | 84,265,939 | 7,399 | 78,050,141 | 7,427 | 82,838,421 | 106.1 |
| 12月 | 7,887 | 84,412,842 | 7,365 | 77,972,206 | 7,352 | 82,212,085 | 105.4 |
| 1月 | 7,863 | 83,732,056 | 7,393 | 78,983,232 | 7,308 | 81,057,542 | 102.6 |
| 2月 | 7,815 | 82,958,022 | 7,498 | 82,146,330 | | | |
| 3月 | 7,750 | 82,777,014 | 7,676 | 86,604,221 | | | |

○代位弁済

(単位:千円、%)

| | 平成27年度 | | 平成28年度 | | 平成29年度 | | |
|-----|--------|-----------|--------|---------|--------|-----------|---------|
| | 件数 | 金額 | 件数 | 金額 | 件数 | 金額 | 前年比 |
| 4月 | 7 | 72,373 | 7 | 52,811 | 2 | 3,872 | 7.3 |
| 5月 | 3 | 6,032 | 11 | 45,127 | 31 | 260,322 | 576.9 |
| 6月 | 6 | 81,752 | 13 | 123,281 | 6 | 22,061 | 17.9 |
| 7月 | 13 | 158,230 | 10 | 101,371 | 18 | 245,821 | 242.5 |
| 8月 | 8 | 108,944 | 10 | 79,513 | 9 | 197,220 | 248.0 |
| 9月 | 9 | 85,264 | 9 | 131,534 | 12 | 208,102 | 158.2 |
| 10月 | 13 | 120,605 | 11 | 125,271 | 13 | 257,284 | 205.4 |
| 11月 | 7 | 151,642 | 8 | 119,215 | 19 | 280,049 | 234.9 |
| 12月 | 13 | 126,242 | 2 | 11,497 | 11 | 387,089 | 3,366.9 |
| 1月 | 7 | 93,636 | 6 | 30,865 | 11 | 279,082 | 904.2 |
| 2月 | 1 | 8,017 | 6 | 53,773 | | | |
| 3月 | 9 | 108,751 | 3 | 123,899 | | | |
| 合計 | 96 | 1,121,487 | 96 | 998,156 | 132 | 2,140,901 | 260.9 |

○保証承諾

(単位:千円)

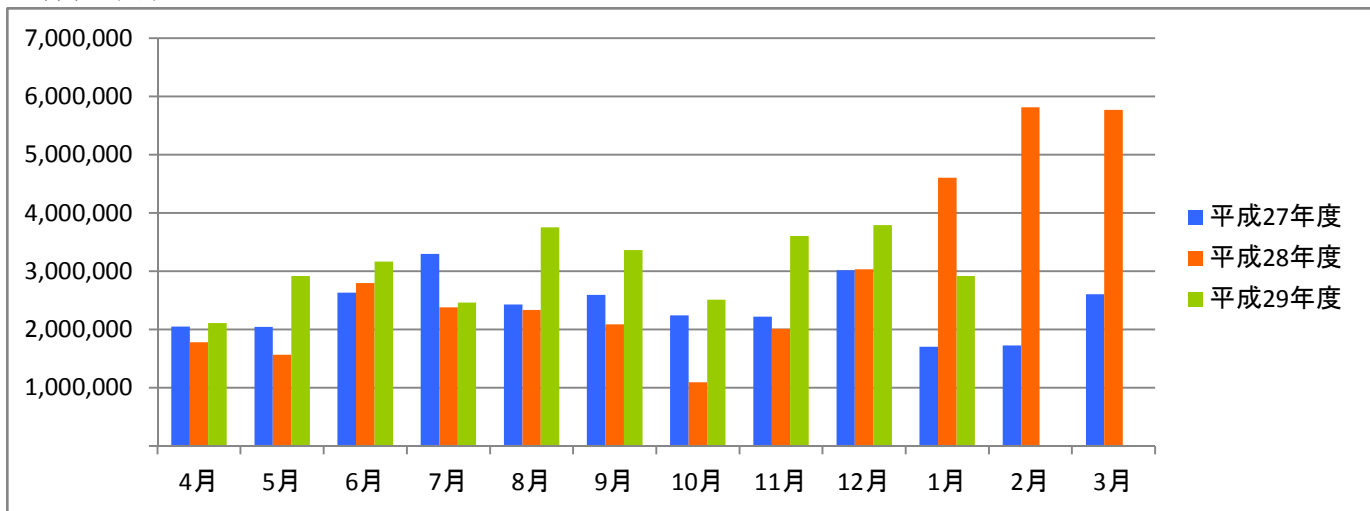

○保証債務残高

(単位:千円)

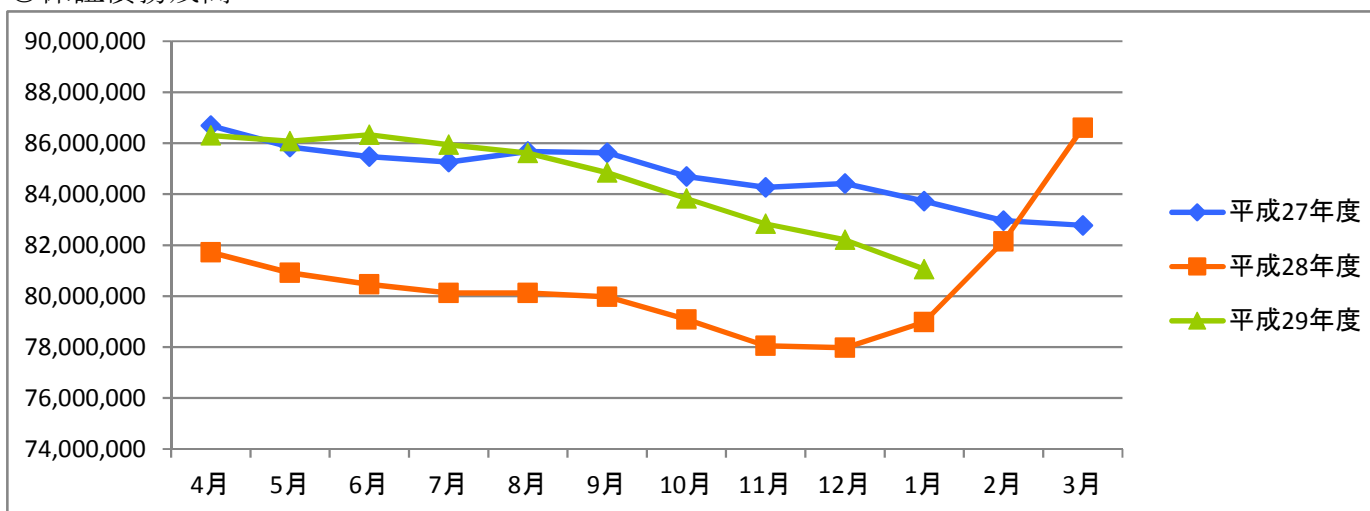

○代位弁済

(単位:千円)

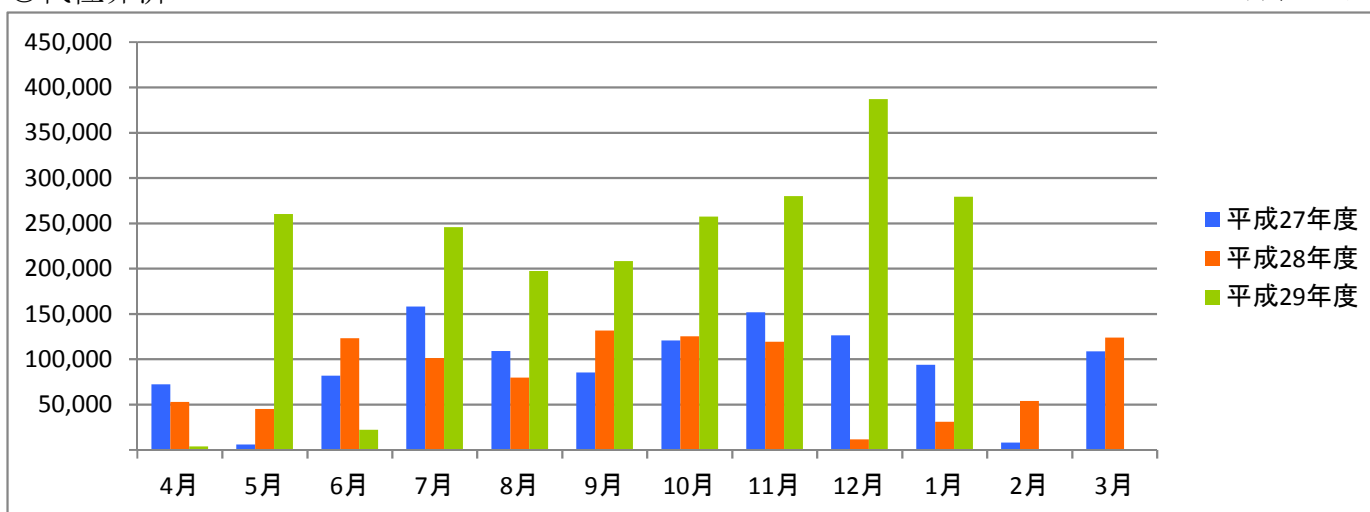

資金使途別・金額別・期間別保証状況

○資金使途別保証状況【平成30年1月】

(単位:千円、%)

| 区分 | 保証承諾 | | | | | | | | 保証債務残高 | | | | 代位弁済 | | | |
|--------|------|-----------|------|-------|------------|-------|-------|-------|------------|-------|-------|-----|-----------|-------|-------|--|
| | 当月中 | | | 当期中 | | | | 当期中 | | | | 当期中 | | | | |
| | 件数 | 金額 | 前年比 | 件数 | 金額 | 構成比 | 前年比 | 件数 | 金額 | 構成比 | 前年比 | 件数 | 金額 | 構成比 | 前年比 | |
| 運転資金 | 136 | 2,768,624 | 62.9 | 1,484 | 27,630,816 | 90.4 | 142.5 | 5,617 | 67,455,813 | 83.2 | 105.3 | 116 | 2,019,585 | 94.3 | 271.5 | |
| 設備資金 | 1 | 1,800 | 8.4 | 92 | 532,433 | 1.7 | 55.0 | 721 | 4,746,859 | 5.9 | 87.8 | 2 | 7,042 | 0.3 | 46.3 | |
| 運転設備資金 | 17 | 146,136 | 81.2 | 209 | 2,404,376 | 7.9 | 72.9 | 970 | 8,854,869 | 10.9 | 93.3 | 14 | 114,274 | 5.3 | 185.9 | |
| 合計 | 154 | 2,916,560 | 63.4 | 1,785 | 30,567,625 | 100.0 | 129.2 | 7,308 | 81,057,542 | 100.0 | 102.6 | 132 | 2,140,901 | 100.0 | 260.9 | |

○金額別保証状況【平成30年1月】

(単位:千円、%)

| 区分 | 保証承諾 | | | | | | | | 保証債務残高 | | | | 代位弁済 | | | |
|-----------|------|-----------|------|-------|------------|-------|-------|-------|------------|-------|-------|-----|-----------|-------|---------|--|
| | 当月中 | | | 当期中 | | | | 当期中 | | | | 当期中 | | | | |
| | 件数 | 金額 | 前年比 | 件数 | 金額 | 構成比 | 前年比 | 件数 | 金額 | 構成比 | 前年比 | 件数 | 金額 | 構成比 | 前年比 | |
| 100万円以下 | 4 | 3,500 | 60.0 | 68 | 58,372 | 0.2 | 92.4 | 226 | 115,291 | 0.1 | 98.0 | 1 | 368 | 0.0 | 35.0 | |
| 200万円以下 | 7 | 12,686 | 85.3 | 129 | 234,536 | 0.8 | 110.8 | 515 | 543,396 | 0.7 | 99.3 | 7 | 8,696 | 0.4 | 211.3 | |
| 300万円以下 | 12 | 34,751 | 82.1 | 133 | 382,260 | 1.3 | 98.0 | 559 | 956,449 | 1.2 | 95.8 | 5 | 9,173 | 0.4 | 99.2 | |
| 500万円以下 | 23 | 104,788 | 95.1 | 249 | 1,140,513 | 3.7 | 89.3 | 1,130 | 3,178,348 | 3.9 | 95.0 | 22 | 55,596 | 2.6 | 191.2 | |
| 1,000万円以下 | 30 | 270,750 | 72.1 | 372 | 3,166,222 | 10.4 | 104.9 | 1,589 | 8,582,623 | 10.6 | 98.4 | 27 | 151,193 | 7.1 | 122.7 | |
| 1,500万円以下 | 16 | 216,371 | 54.0 | 170 | 2,280,704 | 7.5 | 105.9 | 723 | 6,196,437 | 7.6 | 101.8 | 12 | 100,952 | 4.7 | 101.6 | |
| 2,000万円以下 | 10 | 197,891 | 39.9 | 164 | 3,174,324 | 10.4 | 121.4 | 681 | 8,276,152 | 10.2 | 99.4 | 20 | 211,002 | 9.9 | 170.9 | |
| 3,000万円以下 | 21 | 579,998 | 77.2 | 192 | 5,267,454 | 17.2 | 128.3 | 766 | 13,498,839 | 16.7 | 102.8 | 9 | 145,027 | 6.8 | 126.9 | |
| 5,000万円以下 | 29 | 1,345,000 | 55.9 | 287 | 13,301,415 | 43.5 | 203.5 | 818 | 24,885,755 | 30.7 | 129.8 | 17 | 493,988 | 23.1 | 226.9 | |
| 6,000万円以下 | 0 | 0 | 0.0 | 8 | 461,000 | 1.5 | 62.3 | 80 | 2,884,679 | 3.6 | 91.1 | 2 | 78,369 | 3.7 | 0.0 | |
| 7,000万円以下 | 1 | 60,825 | 0.0 | 5 | 335,825 | 1.1 | 38.5 | 52 | 2,295,625 | 2.8 | 83.9 | 0 | 0 | 0.0 | 0.0 | |
| 8,000万円以下 | 0 | 0 | 0.0 | 2 | 157,000 | 0.5 | 18.3 | 96 | 3,943,581 | 4.9 | 78.9 | 3 | 122,186 | 5.7 | 704.6 | |
| 1億円以下 | 1 | 90,000 | 0.0 | 4 | 367,000 | 1.2 | 77.8 | 36 | 2,302,708 | 2.8 | 95.8 | 1 | 79,036 | 3.7 | 0.0 | |
| 2億円以下 | 0 | 0 | 0.0 | 2 | 241,000 | 0.8 | 68.9 | 37 | 3,397,659 | 4.2 | 65.1 | 6 | 685,314 | 32.0 | 2,808.0 | |
| 3億円以下 | 0 | 0 | 0.0 | 0 | 0 | 0.0 | 0.0 | 0 | 0 | 0.0 | 0.0 | 0 | 0 | 0.0 | 0.0 | |
| 4億円以下 | 0 | 0 | 0.0 | 0 | 0 | 0.0 | 0.0 | 0 | 0 | 0.0 | 0.0 | 0 | 0 | 0.0 | 0.0 | |
| 5億円以下 | 0 | 0 | 0.0 | 0 | 0 | 0.0 | 0.0 | 0 | 0 | 0.0 | 0.0 | 0 | 0 | 0.0 | 0.0 | |
| 5億円超 | 0 | 0 | 0.0 | 0 | 0 | 0.0 | 0.0 | 0 | 0 | 0.0 | 0.0 | 0 | 0 | 0.0 | 0.0 | |
| 合計 | 154 | 2,916,560 | 63.4 | 1,785 | 30,567,625 | 100.0 | 129.2 | 7,308 | 81,057,542 | 100.0 | 102.6 | 132 | 2,140,901 | 100.0 | 260.9 | |

○期間別保証状況【平成30年1月】

(単位:千円、%)

| 区分 | 保証承諾 | | | | | | | | 保証債務残高 | | | | 代位弁済 | | | |
|-------|------|-----------|-------|-------|------------|-------|-------|-------|------------|-------|-------|-----|-----------|-------|-------|--|
| | 当月中 | | | 当期中 | | | | 当期中 | | | | 当期中 | | | | |
| | 件数 | 金額 | 前年比 | 件数 | 金額 | 構成比 | 前年比 | 件数 | 金額 | 構成比 | 前年比 | 件数 | 金額 | 構成比 | 前年比 | |
| 3カ月以下 | 3 | 16,500 | 9.4 | 31 | 441,900 | 1.4 | 138.3 | 9 | 214,500 | 0.3 | 676.9 | 0 | 0 | 0.0 | 0.0 | |
| 6カ月以下 | 5 | 49,000 | 6.6 | 139 | 2,352,800 | 7.7 | 157.6 | 68 | 928,067 | 1.1 | 84.3 | 3 | 65,810 | 3.1 | 131.6 | |
| 1年以下 | 80 | 1,926,098 | 70.7 | 736 | 17,381,408 | 56.9 | 450.6 | 783 | 17,930,788 | 22.1 | 514.5 | 9 | 276,439 | 12.9 | 846.0 | |
| 2年以下 | 8 | 69,000 | 74.2 | 123 | 1,523,080 | 5.0 | 75.3 | 439 | 4,687,013 | 5.8 | 88.8 | 8 | 215,587 | 10.1 | 397.0 | |
| 3年以下 | 3 | 7,000 | 45.8 | 58 | 212,530 | 0.7 | 43.5 | 235 | 851,958 | 1.1 | 76.9 | 1 | 974 | 0.0 | 38.6 | |
| 4年以下 | 0 | 0 | 0.0 | 17 | 54,760 | 0.2 | 78.7 | 84 | 276,713 | 0.3 | 89.6 | 0 | 0 | 0.0 | 0.0 | |
| 5年以下 | 17 | 105,700 | 64.3 | 207 | 1,258,009 | 4.1 | 45.1 | 1,296 | 6,175,795 | 7.6 | 78.7 | 17 | 103,295 | 4.8 | 93.2 | |
| 7年以下 | 16 | 170,786 | 46.9 | 310 | 3,586,657 | 11.7 | 53.0 | 2,775 | 22,445,026 | 27.7 | 80.4 | 49 | 480,978 | 22.5 | 198.9 | |
| 10年以下 | 22 | 572,476 | 177.8 | 156 | 3,512,382 | 11.5 | 65.9 | 1,410 | 21,493,489 | 26.5 | 87.0 | 38 | 690,284 | 32.2 | 300.8 | |
| 10年超 | 0 | 0 | 0.0 | 8 | 244,100 | 0.8 | 46.6 | 209 | 6,054,193 | 7.5 | 83.7 | 7 | 307,533 | 14.4 | 311.2 | |
| 合計 | 154 | 2,916,560 | 63.4 | 1,785 | 30,567,625 | 100.0 | 129.2 | 7,308 | 81,057,542 | 100.0 | 102.6 | 132 | 2,140,901 | 100.0 | 260.9 | |

○業種別保証状況【平成30年1月】

(単位:千円、%)

| 区分 | 保証承諾 | | | | | | | | 保証債務残高 | | | | 代位弁済 | | | |
|-----------------------|------|-----------|---------|-------|------------|-------|-------|-------|------------|-------|-------|-----|-----------|-------|---------|--|
| | 当月中 | | | 当期中 | | | | | 当期中 | | | | 当期中 | | | |
| | 件数 | 金額 | 前年比 | 件数 | 金額 | 構成比 | 前年比 | 件数 | 金額 | 構成比 | 前年比 | 件数 | 金額 | 構成比 | 前年比 | |
| 製 造 業 | 28 | 501,351 | 77.6 | 283 | 4,733,211 | 15.5 | 120.4 | 1,220 | 14,559,661 | 18.0 | 100.5 | 39 | 508,692 | 23.8 | 168.9 | |
| 食 料 品 工 業 | 0 | 0 | 0.0 | 20 | 401,500 | 1.3 | 71.4 | 118 | 1,995,427 | 2.5 | 93.5 | 7 | 70,987 | 3.3 | 315.5 | |
| 織 維 品 工 業 | 6 | 56,100 | 75.8 | 76 | 861,909 | 2.8 | 137.9 | 312 | 2,490,049 | 3.1 | 96.2 | 13 | 269,214 | 12.6 | 167.9 | |
| 木 材 ・ 木 製 品 工 業 | 2 | 33,000 | 825.0 | 11 | 124,805 | 0.4 | 147.7 | 34 | 332,025 | 0.4 | 90.3 | 0 | 0 | 0.0 | 0.0 | |
| 家 具 ・ 建 具 工 業 | 2 | 20,000 | 200.0 | 13 | 159,557 | 0.5 | 108.1 | 62 | 782,081 | 1.0 | 108.9 | 0 | 0 | 0.0 | 0.0 | |
| 紙 工 業 | 2 | 42,000 | 8,400.0 | 8 | 163,000 | 0.5 | 200.0 | 31 | 489,174 | 0.6 | 141.4 | 1 | 800 | 0.0 | 0.0 | |
| 印 刷 ・ 製 本 業 | 5 | 148,000 | 182.7 | 26 | 569,644 | 1.9 | 126.2 | 119 | 1,667,837 | 2.1 | 98.2 | 15 | 150,993 | 7.1 | 875.3 | |
| 化 学 工 業 | 0 | 0 | 0.0 | 5 | 107,000 | 0.4 | 339.7 | 14 | 254,048 | 0.3 | 146.1 | 0 | 0 | 0.0 | 0.0 | |
| 石 油 ・ 石 炭 製 品 工 業 | 0 | 0 | 0.0 | 0 | 0 | 0.0 | 0.0 | 0 | 0 | 0.0 | 0.0 | 0 | 0 | 0.0 | 0.0 | |
| ゴ ム ・ プ ラ ス チ ッ ク 工 業 | 2 | 50,800 | 62.7 | 14 | 332,600 | 1.1 | 146.5 | 50 | 643,887 | 0.8 | 98.0 | 0 | 0 | 0.0 | 0.0 | |
| ゴ ム 製 品 製 造 業 | 1 | 7,000 | 0.0 | 2 | 8,600 | 0.0 | 0.0 | 3 | 8,798 | 0.0 | 104.2 | 0 | 0 | 0.0 | 0.0 | |
| 皮 革 工 業 | 0 | 0 | 0.0 | 0 | 0 | 0.0 | 0.0 | 0 | 0 | 0.0 | 0.0 | 0 | 0 | 0.0 | 0.0 | |
| 窯 業 | 0 | 0 | 0.0 | 2 | 25,500 | 0.1 | 89.5 | 13 | 332,035 | 0.4 | 88.7 | 0 | 0 | 0.0 | 0.0 | |
| 機 械 工 業 | 2 | 76,000 | 60.6 | 24 | 735,800 | 2.4 | 138.9 | 106 | 1,568,526 | 1.9 | 96.0 | 0 | 0 | 0.0 | 0.0 | |
| 電 気 機 器 工 業 | 0 | 0 | 0.0 | 6 | 42,000 | 0.1 | 36.7 | 18 | 255,051 | 0.3 | 101.0 | 0 | 0 | 0.0 | 0.0 | |
| 車 輜 工 業 | 1 | 8,000 | 0.0 | 1 | 8,000 | 0.0 | 32.0 | 13 | 122,962 | 0.2 | 90.6 | 0 | 0 | 0.0 | 0.0 | |
| 船 舶 工 業 | 0 | 0 | 0.0 | 0 | 0 | 0.0 | 0.0 | 0 | 0 | 0.0 | 0.0 | 0 | 0 | 0.0 | 0.0 | |
| 金 属 工 業 | 2 | 50,000 | 174.3 | 19 | 451,500 | 1.5 | 171.9 | 92 | 1,394,582 | 1.7 | 97.9 | 0 | 0 | 0.0 | 0.0 | |
| ソ フ ト ウ ェ ア 業 | 0 | 0 | 0.0 | 14 | 292,000 | 1.0 | 165.2 | 41 | 493,582 | 0.6 | 125.8 | 0 | 0 | 0.0 | 0.0 | |
| 情 報 処 理 サ ー ビ ス 業 | 0 | 0 | 0.0 | 1 | 3,000 | 0.0 | 0.0 | 6 | 22,899 | 0.0 | 88.8 | 0 | 0 | 0.0 | 0.0 | |
| そ の 他 の 工 業 | 3 | 10,451 | 6.9 | 41 | 446,796 | 1.5 | 76.7 | 188 | 1,706,698 | 2.1 | 109.7 | 3 | 16,696 | 0.8 | 38.6 | |
| 農 林 漁 業 | 0 | 0 | 0.0 | 1 | 15,000 | 0.0 | 150.0 | 3 | 42,363 | 0.1 | 129.5 | 0 | 0 | 0.0 | 0.0 | |
| 鉱 業 | 0 | 0 | 0.0 | 1 | 14,618 | 0.0 | 36.5 | 5 | 53,368 | 0.1 | 95.1 | 0 | 0 | 0.0 | 0.0 | |
| 建 設 業 | 44 | 771,870 | 61.1 | 505 | 8,308,383 | 27.2 | 145.9 | 1,811 | 19,175,031 | 23.7 | 108.7 | 13 | 140,693 | 6.6 | 203.1 | |
| 卸 売 業 | 21 | 606,000 | 51.5 | 300 | 7,030,380 | 23.0 | 117.0 | 1,287 | 19,429,966 | 24.0 | 98.8 | 34 | 544,838 | 25.4 | 276.1 | |
| 小 売 業 | 27 | 489,175 | 73.2 | 253 | 4,026,193 | 13.2 | 133.8 | 989 | 10,118,932 | 12.5 | 98.8 | 27 | 714,881 | 33.4 | 737.1 | |
| 飲 食 店 | 6 | 96,600 | 41.8 | 71 | 835,370 | 2.7 | 81.3 | 397 | 2,859,199 | 3.5 | 93.2 | 5 | 26,916 | 1.3 | 41.2 | |
| 運 送 倉 庫 業 | 2 | 55,000 | 0.0 | 29 | 713,600 | 2.3 | 146.7 | 112 | 1,838,670 | 2.3 | 113.6 | 1 | 5,750 | 0.3 | 24.8 | |
| サ ー ビ ス 業 | 20 | 245,506 | 45.7 | 302 | 4,285,264 | 14.0 | 143.5 | 1,248 | 10,652,654 | 13.1 | 108.2 | 11 | 176,451 | 8.2 | 265.8 | |
| 不 動 産 業 | 2 | 34,258 | 68.5 | 18 | 161,686 | 0.5 | 63.5 | 154 | 1,339,350 | 1.7 | 81.7 | 1 | 13,881 | 0.6 | 0.0 | |
| そ の 他 の 産 業 | 4 | 116,800 | 584.0 | 22 | 443,920 | 1.5 | 210.1 | 82 | 988,348 | 1.2 | 145.0 | 1 | 8,799 | 0.4 | 1,099.2 | |
| 合 計 | 154 | 2,916,560 | 63.4 | 1,785 | 30,567,625 | 100.0 | 129.2 | 7,308 | 81,057,542 | 100.0 | 102.6 | 132 | 2,140,901 | 100.0 | 260.9 | |

○金融機関別保証状況【平成30年1月】

(単位:千円、%)

| 区分 | 保証承諾 | | | | | | | 保証債務残高 | | | | 代位弁済 | | | |
|-----------|------|-----------|-------|-------|------------|-------|---------|--------|------------|-------|-------|------|-----------|-------|-------|
| | 当月中 | | | 当期中 | | | | 当期中 | | | | 当期中 | | | |
| | 件数 | 金額 | 前年比 | 件数 | 金額 | 構成比 | 前年比 | 件数 | 金額 | 構成比 | 前年比 | 件数 | 金額 | 構成比 | 前年比 |
| みずほ銀行 | 0 | 0 | 0.0 | 1 | 25,000 | 0.1 | 125.0 | 5 | 45,573 | 0.1 | 59.8 | 0 | 0 | 0.0 | 0.0 |
| 三菱東京UFJ銀行 | 0 | 0 | 0.0 | 12 | 398,000 | 1.3 | 4,326.1 | 28 | 484,608 | 0.6 | 142.0 | 0 | 0 | 0.0 | 0.0 |
| 三井住友銀行 | 0 | 0 | 0.0 | 0 | 0 | 0.0 | 0.0 | 2 | 37,660 | 0.0 | 88.0 | 0 | 0 | 0.0 | 0.0 |
| 小計 | 0 | 0 | 0.0 | 13 | 423,000 | 1.4 | 1,448.6 | 35 | 567,841 | 0.7 | 123.4 | 0 | 0 | 0.0 | 0.0 |
| 十六銀行 | 45 | 961,491 | 60.5 | 586 | 11,449,624 | 37.5 | 127.0 | 2,604 | 32,196,472 | 39.7 | 97.8 | 52 | 692,504 | 32.3 | 144.8 |
| 大垣共立銀行 | 16 | 420,258 | 103.0 | 179 | 3,428,976 | 11.2 | 138.8 | 878 | 10,252,798 | 12.6 | 100.0 | 16 | 235,433 | 11.0 | 207.6 |
| 北陸銀行 | 0 | 0 | 0.0 | 0 | 0 | 0.0 | 0.0 | 26 | 214,544 | 0.3 | 66.0 | 2 | 6,834 | 0.3 | 0.0 |
| 小計 | 61 | 1,381,749 | 69.2 | 765 | 14,878,599 | 48.7 | 129.1 | 3,508 | 42,663,813 | 52.6 | 98.1 | 70 | 934,772 | 43.7 | 158.0 |
| 愛知銀行 | 1 | 26,000 | 0.0 | 6 | 120,000 | 0.4 | 230.8 | 30 | 246,798 | 0.3 | 102.6 | 0 | 0 | 0.0 | 0.0 |
| 名古屋銀行 | 0 | 0 | 0.0 | 5 | 111,000 | 0.4 | 222.0 | 26 | 309,505 | 0.4 | 158.5 | 1 | 539 | 0.0 | 0.0 |
| 中京銀行 | 0 | 0 | 0.0 | 1 | 30,000 | 0.1 | 85.7 | 2 | 57,332 | 0.1 | 156.0 | 0 | 0 | 0.0 | 0.0 |
| 第三銀行 | 0 | 0 | 0.0 | 0 | 0 | 0.0 | 0.0 | 7 | 88,217 | 0.1 | 90.5 | 0 | 0 | 0.0 | 0.0 |
| 小計 | 1 | 26,000 | 173.3 | 12 | 261,000 | 0.9 | 190.5 | 65 | 701,852 | 0.9 | 123.1 | 1 | 539 | 0.0 | 21.4 |
| 岐阜信用金庫 | 76 | 1,302,420 | 52.7 | 830 | 13,218,627 | 43.2 | 130.1 | 3,164 | 33,119,649 | 40.9 | 107.1 | 53 | 1,169,665 | 54.6 | 552.6 |
| 大垣西濃信用金庫 | 3 | 107,891 | 0.0 | 25 | 394,191 | 1.3 | 148.0 | 83 | 639,144 | 0.8 | 113.5 | 0 | 0 | 0.0 | 0.0 |
| 関信用金庫 | 1 | 15,000 | 842.7 | 9 | 117,800 | 0.4 | 95.9 | 33 | 294,099 | 0.4 | 139.1 | 1 | 1,227 | 0.1 | 0.0 |
| 小計 | 80 | 1,425,311 | 57.6 | 864 | 13,730,618 | 44.9 | 130.1 | 3,280 | 34,052,892 | 42.0 | 107.4 | 54 | 1,170,892 | 54.7 | 528.0 |
| 商工組合中央金庫 | 0 | 0 | 0.0 | 2 | 58,400 | 0.2 | 81.4 | 10 | 173,111 | 0.2 | 89.2 | 1 | 12,915 | 0.6 | 0.0 |
| 日本政策金融公庫 | 0 | 0 | 0.0 | 0 | 0 | 0.0 | 0.0 | 0 | 0 | 0.0 | 0.0 | 0 | 0 | 0.0 | 0.0 |
| 小計 | 0 | 0 | 0.0 | 2 | 58,400 | 0.2 | 81.4 | 10 | 173,111 | 0.2 | 89.2 | 1 | 12,915 | 0.6 | 0.0 |
| 岐阜商工信用組合 | 12 | 83,500 | 73.6 | 127 | 1,205,208 | 3.9 | 89.9 | 386 | 2,842,539 | 3.5 | 115.1 | 6 | 21,784 | 1.0 | 497.9 |
| 小計 | 12 | 83,500 | 73.6 | 127 | 1,205,208 | 3.9 | 89.9 | 386 | 2,842,539 | 3.5 | 115.1 | 6 | 21,784 | 1.0 | 497.9 |
| ぎふ農業協同組合 | 0 | 0 | 0.0 | 2 | 10,800 | 0.0 | 288.0 | 24 | 55,493 | 0.1 | 63.5 | 0 | 0 | 0.0 | 0.0 |
| 小計 | 0 | 0 | 0.0 | 2 | 10,800 | 0.0 | 288.0 | 24 | 55,493 | 0.1 | 63.5 | 0 | 0 | 0.0 | 0.0 |
| 合計 | 154 | 2,916,560 | 63.4 | 1,785 | 30,567,625 | 100.0 | 129.2 | 7,308 | 81,057,542 | 100.0 | 102.6 | 132 | 2,140,901 | 100.0 | 260.9 |

○制度別保証状況【平成30年1月】

(単位:千円、%)

| 区分 | 保証承諾 | | | | | | | | 保証債務残高 | | | | 代位弁済 | | | |
|------------------|------|-----------|-------|-------|------------|-------|-------|-------|------------|-------|-------|-----|-----------|-------|-------|--|
| | 当月中 | | | 当期中 | | | | 当期中 | | | | 当期中 | | | | |
| | 件数 | 金額 | 前年比 | 件数 | 金額 | 構成比 | 前年比 | 件数 | 金額 | 構成比 | 前年比 | 件数 | 金額 | 構成比 | 前年比 | |
| 協会制度 | 107 | 2,231,152 | 56.3 | 1,073 | 22,895,043 | 74.9 | 209.8 | 2,990 | 46,218,167 | 57.0 | 122.8 | 81 | 1,572,877 | 73.5 | 255.9 | |
| 普通保証 | 2 | 117,500 | 94.0 | 54 | 1,199,750 | 3.9 | 61.5 | 375 | 9,379,613 | 11.6 | 79.1 | 14 | 786,027 | 36.7 | 897.4 | |
| 無担保保証 | 17 | 145,086 | 48.2 | 164 | 2,027,572 | 6.6 | 73.4 | 834 | 7,219,343 | 8.9 | 88.2 | 21 | 216,313 | 10.1 | 206.2 | |
| 当座貸越根保証 | 2 | 35,000 | 68.6 | 48 | 1,164,000 | 3.8 | 79.5 | 175 | 3,375,186 | 4.2 | 92.2 | 1 | 68,907 | 3.2 | 0.0 | |
| 無担保当座貸越根保証 | 0 | 0 | 0.0 | 0 | 0 | 0.0 | 0.0 | 5 | 21,492 | 0.0 | 93.5 | 0 | 0 | 0.0 | 0.0 | |
| 事業者カードローン当座貸越根保証 | 6 | 34,000 | 115.3 | 68 | 374,800 | 1.2 | 74.4 | 214 | 1,283,294 | 1.6 | 90.8 | 5 | 19,992 | 0.9 | 95.5 | |
| 長期経営資金保証 | 0 | 0 | 0.0 | 2 | 65,000 | 0.2 | 53.7 | 25 | 827,798 | 1.0 | 101.5 | 0 | 0 | 0.0 | 0.0 | |
| 中小企業特定社債保証 | 0 | 0 | 0.0 | 3 | 112,000 | 0.4 | 280.0 | 29 | 1,032,160 | 1.3 | 87.6 | 0 | 0 | 0.0 | 0.0 | |
| 経営安定関連保証 | 0 | 0 | 0.0 | 5 | 108,337 | 0.4 | 32.2 | 165 | 2,077,000 | 2.6 | 78.0 | 10 | 139,594 | 6.5 | 611.7 | |
| 経営革新関連保証 | 0 | 0 | 0.0 | 0 | 0 | 0.0 | 0.0 | 1 | 18,140 | 0.0 | 59.7 | 0 | 0 | 0.0 | 0.0 | |
| 小口零細企業保証 | 0 | 0 | 0.0 | 3 | 6,750 | 0.0 | 50.3 | 13 | 24,792 | 0.0 | 82.8 | 0 | 0 | 0.0 | 0.0 | |
| 東日本大震災復興緊急保証 | 0 | 0 | 0.0 | 0 | 0 | 0.0 | 0.0 | 22 | 432,023 | 0.5 | 84.3 | 0 | 0 | 0.0 | 0.0 | |
| 経営力強化保証 | 3 | 21,115 | 0.0 | 10 | 232,115 | 0.8 | 81.8 | 31 | 670,201 | 0.8 | 111.2 | 2 | 9,590 | 0.4 | 0.0 | |
| 経営者保証ガイドライン対応保証 | 0 | 0 | 0.0 | 0 | 0 | 0.0 | 0.0 | 0 | 0 | 0.0 | 0.0 | 0 | 0 | 0.0 | 0.0 | |
| 事業再生保証 | 1 | 2,451 | 0.0 | 2 | 4,918 | 0.0 | 0.0 | 2 | 32,653 | 0.0 | 96.3 | 0 | 0 | 0.0 | 0.0 | |
| アシスト450 | 76 | 1,876,000 | 54.5 | 714 | 17,599,800 | 57.6 | 511.7 | 673 | 16,342,040 | 20.2 | 924.0 | 1 | 15,011 | 0.7 | 0.0 | |
| その他 | 0 | 0 | 0.0 | 0 | 0 | 0.0 | 0.0 | 426 | 3,482,434 | 4.3 | 71.4 | 27 | 317,445 | 14.8 | 86.2 | |
| 岐阜市制度 | 47 | 685,408 | 107.5 | 712 | 7,672,583 | 25.1 | 60.2 | 4,318 | 34,839,375 | 43.0 | 84.3 | 51 | 568,024 | 26.5 | 276.0 | |
| 中小企業振興資金 | 2 | 9,500 | 90.5 | 44 | 280,150 | 0.9 | 63.0 | 296 | 1,282,772 | 1.6 | 77.6 | 11 | 50,390 | 2.4 | 95.4 | |
| 経営環境変動対策資金 | 4 | 56,000 | 33.5 | 116 | 1,682,150 | 5.5 | 41.4 | 1,457 | 13,781,407 | 17.0 | 74.2 | 26 | 413,559 | 19.3 | 464.3 | |
| 創業者支援資金 | 0 | 0 | 0.0 | 11 | 37,800 | 0.1 | 42.9 | 165 | 480,801 | 0.6 | 82.4 | 5 | 14,704 | 0.7 | 290.8 | |
| みらい戦略資金 | 0 | 0 | 0.0 | 0 | 0 | 0.0 | 0.0 | 13 | 94,799 | 0.1 | 66.0 | 1 | 1,705 | 0.1 | 0.0 | |
| 雇用促進資金 | 0 | 0 | 0.0 | 6 | 126,000 | 0.4 | 47.0 | 125 | 1,130,985 | 1.4 | 76.9 | 0 | 0 | 0.0 | 0.0 | |
| ぎふし返済おまとめ資金 | 0 | 0 | 0.0 | 0 | 0 | 0.0 | 0.0 | 28 | 260,676 | 0.3 | 68.6 | 0 | 0 | 0.0 | 0.0 | |
| 小口零細企業資金 | 17 | 60,400 | 110.3 | 290 | 1,084,606 | 3.5 | 72.1 | 1,459 | 3,736,136 | 4.6 | 93.2 | 1 | 3,623 | 0.2 | 31.6 | |
| 短期資金 | 4 | 44,000 | 41.1 | 89 | 983,000 | 3.2 | 75.4 | 81 | 876,987 | 1.1 | 75.3 | 4 | 29,773 | 1.4 | 0.0 | |
| 企業誘致等促進資金 | 0 | 0 | 0.0 | 0 | 0 | 0.0 | 0.0 | 46 | 609,251 | 0.8 | 69.7 | 0 | 0 | 0.0 | 0.0 | |
| ぎふし経営力強化資金 | 20 | 515,508 | 187.9 | 149 | 3,336,277 | 10.9 | 72.5 | 563 | 11,118,994 | 13.7 | 99.7 | 1 | 27,321 | 1.3 | 64.9 | |
| 事業所建設等促進資金 | 0 | 0 | 0.0 | 7 | 142,600 | 0.5 | 39.9 | 48 | 1,168,989 | 1.4 | 120.6 | 0 | 0 | 0.0 | 0.0 | |
| その他 | 0 | 0 | 0.0 | 0 | 0 | 0.0 | 0.0 | 37 | 297,580 | 0.4 | 81.3 | 2 | 26,948 | 1.3 | 805.8 | |
| 合計 | 154 | 2,916,560 | 63.4 | 1,785 | 30,567,625 | 100.0 | 129.2 | 7,308 | 81,057,542 | 100.0 | 102.6 | 132 | 2,140,901 | 100.0 | 260.9 | |