

○事業概況【平成26年4月】

(単位:千円、%)

| 当月中 | | 当月中 前年比 | 項目 | | | 当期中 | | 当月末 前年比 |
|-----|-----------|------------|----------|----------|---|-------|------------|------------|
| 件数 | 金額 | | | | | 件数 | 金額 | |
| ／ | ／ | ／ | 保証 申込 | 期首繰越 | A | 12 | 109,940 | 18.3 |
| 136 | 2,059,253 | 120.9 | | 当期中 | B | 136 | 2,059,253 | 120.9 |
| 0 | 0 | 0.0 | | 拒絶 | C | 0 | 0 | 0.0 |
| 0 | 0 | 0.0 | | 申込取消 | D | 0 | 0 | 0.0 |
| ／ | 12,500 | 100.0 | | 査定減額 | E | ／ | 12,500 | 100.0 |
| ／ | ／ | ／ | | 調査中 | F | 27 | 457,184 | 251.2 |
| ／ | ／ | ／ | 保証 承諾 | 期首繰越 | G | 8,172 | 94,551,278 | 92.8 |
| 121 | 1,699,509 | 83.0 | | 当期中 | H | 121 | 1,699,509 | 83.0 |
| 1 | 1,990 | 7.1 | | 保証後取消 | I | 1 | 1,990 | 7.1 |
| 148 | 2,745,400 | 80.3 | | 償還 | J | 148 | 2,745,400 | 80.3 |
| 8 | 89,681 | 37.8 | | 代位弁済(元金) | K | 8 | 89,681 | 37.8 |
| ／ | ／ | ／ | | 貸付報告未着 | L | 48 | 740,122 | 83.3 |
| ／ | ／ | ／ | | 保証債務残高 | M | 8,088 | 92,673,594 | 93.2 |
| ／ | ／ | ／ | | 期首求償権残高 | N | 454 | 1,011,048 | 75.5 |
| 8 | 89,681 | 37.8 | 代位 弁済 | 元金 | | 8 | 89,681 | 37.8 |
| ／ | 69 | 10.4 | | 利息 | | ／ | 69 | 10.4 |
| 8 | 89,750 | 37.7 | | 合計 | O | 8 | 89,750 | 37.7 |
| 1 | 11,310 | 90.2 | | 回収 | P | 1 | 11,310 | 90.2 |
| 1 | 2,844 | 0.0 | | 償却 | Q | 1 | 2,844 | 0.0 |
| ／ | ／ | ／ | | 求償権残高 | R | 460 | 1,086,643 | 69.4 |

A+B=C+D+E+F+H

G+H=I+J+K+L+M

N+O=P+Q+R

実績月別推移表

○保証承諾

(単位:千円、%)

| | 平成24年度 | | 平成25年度 | | 平成26年度 | | |
|-----|--------|------------|--------|------------|--------|-----------|------|
| | 件数 | 金額 | 件数 | 金額 | 件数 | 金額 | 前年比 |
| 4月 | 98 | 1,249,450 | 108 | 2,046,577 | 121 | 1,699,509 | 83.0 |
| 5月 | 180 | 2,468,520 | 126 | 2,087,340 | | | |
| 6月 | 208 | 3,367,397 | 151 | 2,183,050 | | | |
| 7月 | 175 | 5,069,000 | 116 | 1,969,708 | | | |
| 8月 | 227 | 7,416,110 | 119 | 2,150,249 | | | |
| 9月 | 130 | 1,511,394 | 160 | 2,125,352 | | | |
| 10月 | 95 | 1,312,464 | 125 | 2,057,847 | | | |
| 11月 | 93 | 1,290,550 | 131 | 2,471,170 | | | |
| 12月 | 138 | 1,769,200 | 144 | 2,459,734 | | | |
| 1月 | 84 | 1,081,030 | 88 | 1,072,087 | | | |
| 2月 | 138 | 3,264,220 | 130 | 2,298,598 | | | |
| 3月 | 188 | 3,680,050 | 184 | 3,055,971 | | | |
| 合計 | 1,754 | 33,479,385 | 1,582 | 25,977,682 | 121 | 1,699,509 | 83.0 |

○保証債務残高

(単位:千円、%)

| | 平成24年度 | | 平成25年度 | | 平成26年度 | | |
|-----|--------|-------------|--------|------------|--------|------------|------|
| | 件数 | 金額 | 件数 | 金額 | 件数 | 金額 | 前年比 |
| 4月 | 9,083 | 102,226,045 | 8,554 | 99,404,391 | 8,088 | 92,673,594 | 93.2 |
| 5月 | 9,009 | 100,948,734 | 8,496 | 98,444,383 | | | |
| 6月 | 8,986 | 100,863,813 | 8,460 | 98,154,194 | | | |
| 7月 | 8,952 | 101,280,820 | 8,405 | 97,314,131 | | | |
| 8月 | 8,937 | 104,275,119 | 8,374 | 96,708,327 | | | |
| 9月 | 8,874 | 104,531,678 | 8,335 | 96,324,644 | | | |
| 10月 | 8,836 | 103,466,801 | 8,283 | 95,146,917 | | | |
| 11月 | 8,778 | 102,351,282 | 8,239 | 94,830,368 | | | |
| 12月 | 8,753 | 101,333,402 | 8,196 | 94,573,541 | | | |
| 1月 | 8,720 | 100,229,504 | 8,154 | 93,607,067 | | | |
| 2月 | 8,691 | 99,602,797 | 8,129 | 93,048,483 | | | |
| 3月 | 8,642 | 100,623,222 | 8,117 | 93,655,578 | | | |

○代位弁済

(単位:千円、%)

| | 平成24年度 | | 平成25年度 | | 平成26年度 | | |
|-----|--------|-----------|--------|-----------|--------|--------|------|
| | 件数 | 金額 | 件数 | 金額 | 件数 | 金額 | 前年比 |
| 4月 | 22 | 184,226 | 8 | 237,941 | 8 | 89,750 | 37.7 |
| 5月 | 14 | 186,600 | 14 | 259,026 | | | |
| 6月 | 28 | 184,255 | 12 | 119,194 | | | |
| 7月 | 15 | 188,200 | 14 | 204,754 | | | |
| 8月 | 16 | 166,237 | 8 | 166,799 | | | |
| 9月 | 16 | 172,290 | 18 | 215,027 | | | |
| 10月 | 12 | 177,298 | 18 | 170,402 | | | |
| 11月 | 18 | 149,636 | 9 | 103,777 | | | |
| 12月 | 19 | 264,513 | 16 | 88,899 | | | |
| 1月 | 19 | 222,399 | 19 | 346,259 | | | |
| 2月 | 10 | 125,457 | 4 | 35,437 | | | |
| 3月 | 5 | 96,346 | 4 | 13,971 | | | |
| 合計 | 194 | 2,117,456 | 144 | 1,961,488 | 8 | 89,750 | 37.7 |

○保証承諾

(単位:千円)

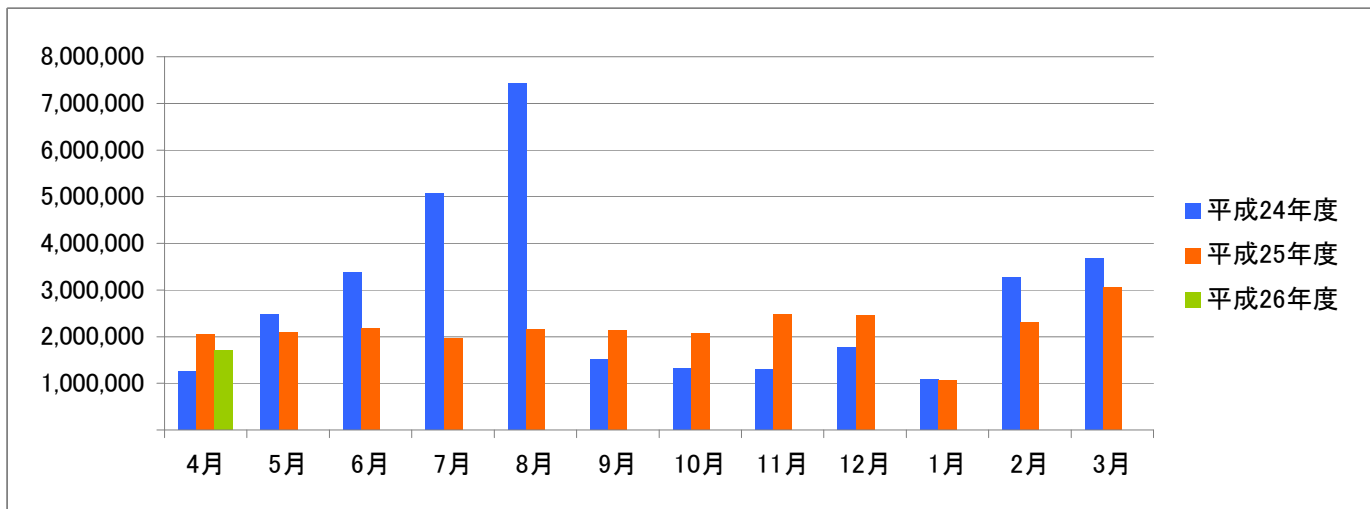

○保証債務残高

(単位:千円)

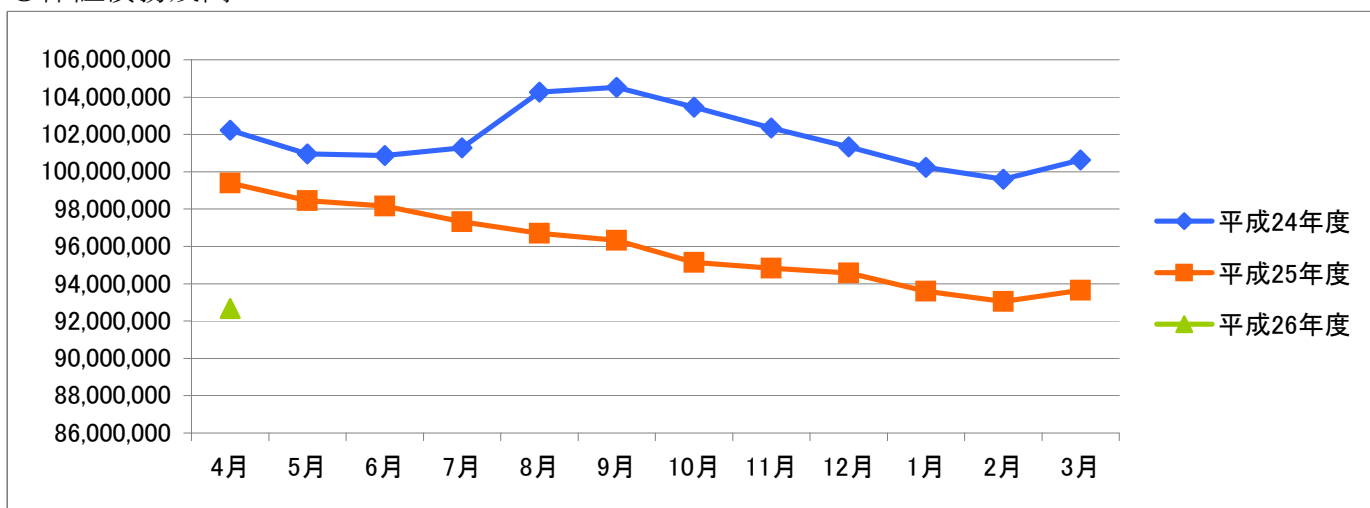

○代位弁済

(単位:千円)

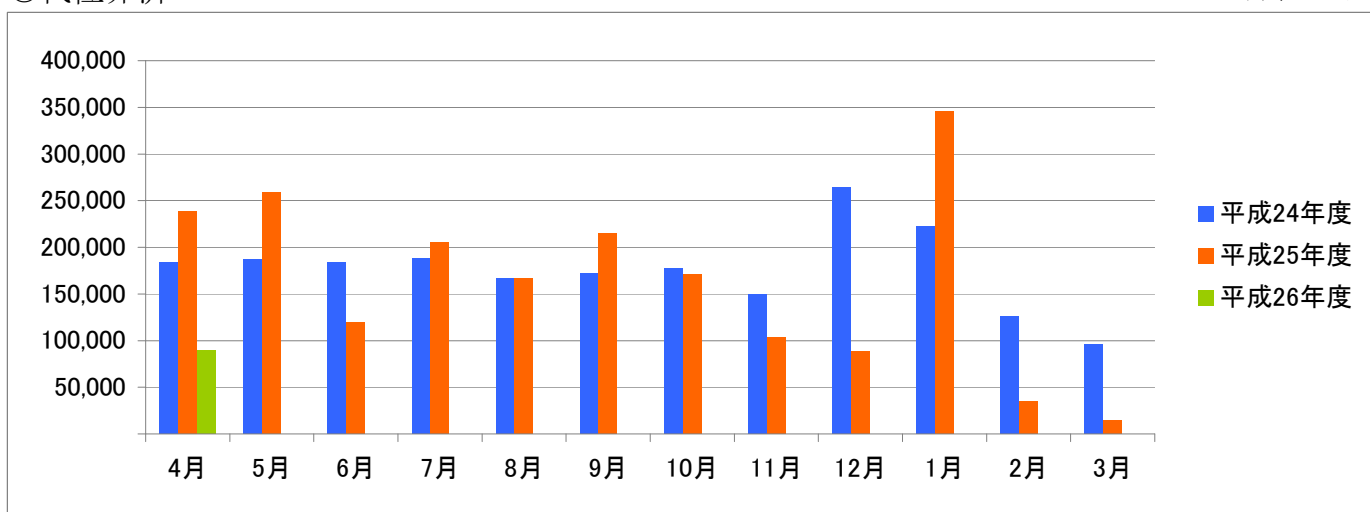

資金使途別・金額別・期間別保証状況

○資金使途別保証状況【平成26年4月】

(単位:千円、%)

| 区分 | 保証承諾 | | | | | | | | 保証債務残高 | | | | 代位弁済 | | | |
|--------|------|-----------|-------|-----|-----------|-------|-------|-------|------------|-------|-------|-----|--------|-------|------|--|
| | 当月中 | | | 当期中 | | | | 当期中 | | | | 当期中 | | | | |
| | 件数 | 金額 | 前年比 | 件数 | 金額 | 構成比 | 前年比 | 件数 | 金額 | 構成比 | 前年比 | 件数 | 金額 | 構成比 | 前年比 | |
| 運転資金 | 95 | 1,318,809 | 80.5 | 95 | 1,318,809 | 77.6 | 80.5 | 6,375 | 78,565,621 | 84.8 | 92.2 | 7 | 85,542 | 95.3 | 36.1 | |
| 設備資金 | 10 | 200,750 | 204.0 | 10 | 200,750 | 11.8 | 204.0 | 637 | 4,945,377 | 5.3 | 106.6 | 0 | 0 | 0.0 | 0.0 | |
| 運転設備資金 | 16 | 179,950 | 58.0 | 16 | 179,950 | 10.6 | 58.0 | 1,076 | 9,162,595 | 9.9 | 95.5 | 1 | 4,208 | 4.7 | 0.0 | |
| 合計 | 121 | 1,699,509 | 83.0 | 121 | 1,699,509 | 100.0 | 83.0 | 8,088 | 92,673,594 | 100.0 | 93.2 | 8 | 89,750 | 100.0 | 37.7 | |

○金額別保証状況【平成26年4月】

(単位:千円、%)

| 区分 | 保証承諾 | | | | | | | | 保証債務残高 | | | | 代位弁済 | | | |
|-----------|------|-----------|-------|-----|-----------|-------|-------|-------|------------|-------|-------|-----|--------|-------|------|--|
| | 当月中 | | | 当期中 | | | | 当期中 | | | | 当期中 | | | | |
| | 件数 | 金額 | 前年比 | 件数 | 金額 | 構成比 | 前年比 | 件数 | 金額 | 構成比 | 前年比 | 件数 | 金額 | 構成比 | 前年比 | |
| 100万円以下 | 5 | 4,140 | 138.0 | 5 | 4,140 | 0.2 | 138.0 | 170 | 79,958 | 0.1 | 89.9 | 0 | 0 | 0.0 | 0.0 | |
| 200万円以下 | 12 | 20,400 | 251.9 | 12 | 20,400 | 1.2 | 251.9 | 464 | 453,910 | 0.5 | 89.5 | 0 | 0 | 0.0 | 0.0 | |
| 300万円以下 | 7 | 19,000 | 47.4 | 7 | 19,000 | 1.1 | 47.4 | 579 | 963,358 | 1.0 | 90.2 | 0 | 0 | 0.0 | 0.0 | |
| 500万円以下 | 21 | 101,300 | 138.4 | 21 | 101,300 | 6.0 | 138.4 | 1,209 | 3,355,291 | 3.6 | 91.3 | 1 | 2,401 | 2.7 | 0.0 | |
| 1,000万円以下 | 27 | 242,800 | 119.3 | 27 | 242,800 | 14.3 | 119.3 | 1,824 | 9,811,778 | 10.6 | 87.6 | 3 | 13,544 | 15.1 | 0.0 | |
| 1,500万円以下 | 12 | 156,200 | 76.5 | 12 | 156,200 | 9.2 | 76.5 | 846 | 7,139,912 | 7.7 | 88.3 | 1 | 8,695 | 9.7 | 0.0 | |
| 2,000万円以下 | 14 | 262,847 | 174.1 | 14 | 262,847 | 15.5 | 174.1 | 896 | 10,648,297 | 11.5 | 91.6 | 0 | 0 | 0.0 | 0.0 | |
| 3,000万円以下 | 9 | 236,422 | 88.9 | 9 | 236,422 | 13.9 | 88.9 | 918 | 15,367,763 | 16.6 | 91.1 | 1 | 19,056 | 21.2 | 86.3 | |
| 5,000万円以下 | 13 | 513,400 | 172.9 | 13 | 513,400 | 30.2 | 172.9 | 829 | 22,544,867 | 24.3 | 94.2 | 1 | 2,908 | 3.2 | 9.7 | |
| 6,000万円以下 | 0 | 0 | 0.0 | 0 | 0 | 0.0 | 0.0 | 82 | 3,245,076 | 3.5 | 96.3 | 0 | 0 | 0.0 | 0.0 | |
| 7,000万円以下 | 0 | 0 | 0.0 | 0 | 0 | 0.0 | 0.0 | 48 | 2,394,710 | 2.6 | 116.8 | 0 | 0 | 0.0 | 0.0 | |
| 8,000万円以下 | 0 | 0 | 0.0 | 0 | 0 | 0.0 | 0.0 | 127 | 7,168,323 | 7.7 | 95.8 | 1 | 43,146 | 48.1 | 37.5 | |
| 1億円以下 | 0 | 0 | 0.0 | 0 | 0 | 0.0 | 0.0 | 40 | 2,823,949 | 3.0 | 89.7 | 0 | 0 | 0.0 | 0.0 | |
| 2億円以下 | 1 | 143,000 | 27.8 | 1 | 143,000 | 8.4 | 27.8 | 56 | 6,676,404 | 7.2 | 106.2 | 0 | 0 | 0.0 | 0.0 | |
| 3億円以下 | 0 | 0 | 0.0 | 0 | 0 | 0.0 | 0.0 | 0 | 0 | 0.0 | 0.0 | 0 | 0 | 0.0 | 0.0 | |
| 4億円以下 | 0 | 0 | 0.0 | 0 | 0 | 0.0 | 0.0 | 0 | 0 | 0.0 | 0.0 | 0 | 0 | 0.0 | 0.0 | |
| 5億円以下 | 0 | 0 | 0.0 | 0 | 0 | 0.0 | 0.0 | 0 | 0 | 0.0 | 0.0 | 0 | 0 | 0.0 | 0.0 | |
| 5億円超 | 0 | 0 | 0.0 | 0 | 0 | 0.0 | 0.0 | 0 | 0 | 0.0 | 0.0 | 0 | 0 | 0.0 | 0.0 | |
| 合計 | 121 | 1,699,509 | 83.0 | 121 | 1,699,509 | 100.0 | 83.0 | 8,088 | 92,673,594 | 100.0 | 93.2 | 8 | 89,750 | 100.0 | 37.7 | |

○期間別保証状況【平成26年4月】

(単位:千円、%)

| 区分 | 保証承諾 | | | | | | | | 保証債務残高 | | | | 代位弁済 | | | |
|-------|------|-----------|-------|-----|-----------|-------|-------|-------|------------|-------|-------|-----|--------|-------|------|--|
| | 当月中 | | | 当期中 | | | | 当期中 | | | | 当期中 | | | | |
| | 件数 | 金額 | 前年比 | 件数 | 金額 | 構成比 | 前年比 | 件数 | 金額 | 構成比 | 前年比 | 件数 | 金額 | 構成比 | 前年比 | |
| 3カ月以下 | 3 | 18,000 | 0.0 | 3 | 18,000 | 1.1 | 0.0 | 9 | 96,880 | 0.1 | 290.5 | 0 | 0 | 0.0 | 0.0 | |
| 6カ月以下 | 2 | 12,000 | 34.3 | 2 | 12,000 | 0.7 | 34.3 | 38 | 664,371 | 0.7 | 129.4 | 0 | 0 | 0.0 | 0.0 | |
| 1年以下 | 9 | 96,000 | 51.3 | 9 | 96,000 | 5.6 | 51.3 | 212 | 2,511,091 | 2.7 | 96.0 | 0 | 0 | 0.0 | 0.0 | |
| 2年以下 | 9 | 86,200 | 50.6 | 9 | 86,200 | 5.1 | 50.6 | 579 | 5,925,922 | 6.4 | 91.7 | 0 | 0 | 0.0 | 0.0 | |
| 3年以下 | 7 | 28,500 | 50.2 | 7 | 28,500 | 1.7 | 50.2 | 203 | 892,050 | 1.0 | 76.2 | 1 | 4,208 | 4.7 | 0.0 | |
| 4年以下 | 2 | 11,660 | 0.0 | 2 | 11,660 | 0.7 | 0.0 | 74 | 388,490 | 0.4 | 75.8 | 0 | 0 | 0.0 | 0.0 | |
| 5年以下 | 31 | 337,640 | 314.7 | 31 | 337,640 | 19.9 | 314.7 | 1,525 | 8,572,422 | 9.3 | 88.4 | 2 | 3,241 | 3.6 | 0.0 | |
| 7年以下 | 49 | 783,840 | 103.9 | 49 | 783,840 | 46.1 | 103.9 | 3,694 | 37,080,770 | 40.0 | 86.8 | 2 | 11,096 | 12.4 | 27.6 | |
| 10年以下 | 9 | 325,669 | 70.6 | 9 | 325,669 | 19.2 | 70.6 | 1,525 | 27,931,107 | 30.1 | 105.4 | 2 | 28,059 | 31.3 | 19.2 | |
| 10年超 | 0 | 0 | 0.0 | 0 | 0 | 0.0 | 0.0 | 229 | 8,610,490 | 9.3 | 93.6 | 1 | 43,146 | 48.1 | 84.0 | |
| 合計 | 121 | 1,699,509 | 83.0 | 121 | 1,699,509 | 100.0 | 83.0 | 8,088 | 92,673,594 | 100.0 | 93.2 | 8 | 89,750 | 100.0 | 37.7 | |

○業種別保証状況【平成26年4月】

(単位:千円、%)

| 区分 | 保証承諾 | | | | | | | | 保証債務残高 | | | | 代位弁済 | | | |
|-----------------------|------|-----------|-------|-----|-----------|-------|-------|-------|------------|-------|-------|----|--------|-------|------|--|
| | 当月中 | | | 当期中 | | | | | 当期中 | | | | 当期中 | | | |
| | 件数 | 金額 | 前年比 | 件数 | 金額 | 構成比 | 前年比 | 件数 | 金額 | 構成比 | 前年比 | 件数 | 金額 | 構成比 | 前年比 | |
| 製 造 業 | 14 | 163,822 | 58.9 | 14 | 163,822 | 9.6 | 58.9 | 1,469 | 17,788,099 | 19.2 | 89.5 | 7 | 87,349 | 97.3 | 0.0 | |
| 食 料 品 工 業 | 3 | 38,922 | 68.5 | 3 | 38,922 | 2.3 | 68.5 | 143 | 2,252,531 | 2.4 | 95.1 | 1 | 2,908 | 3.2 | 0.0 | |
| 織 維 品 工 業 | 3 | 31,200 | 312.0 | 3 | 31,200 | 1.8 | 312.0 | 377 | 3,217,628 | 3.5 | 82.9 | 2 | 4,541 | 5.1 | 0.0 | |
| 木 材 ・ 木 製 品 工 業 | 0 | 0 | 0.0 | 0 | 0 | 0.0 | 0.0 | 45 | 525,483 | 0.6 | 91.7 | 0 | 0 | 0.0 | 0.0 | |
| 家 具 ・ 建 具 工 業 | 1 | 6,000 | 26.1 | 1 | 6,000 | 0.4 | 26.1 | 78 | 990,075 | 1.1 | 94.0 | 0 | 0 | 0.0 | 0.0 | |
| 紙 工 業 | 0 | 0 | 0.0 | 0 | 0 | 0.0 | 0.0 | 34 | 492,112 | 0.5 | 87.7 | 0 | 0 | 0.0 | 0.0 | |
| 印 刷 ・ 製 本 業 | 2 | 20,700 | 13.8 | 2 | 20,700 | 1.2 | 13.8 | 157 | 2,137,412 | 2.3 | 87.2 | 4 | 79,900 | 89.0 | 0.0 | |
| 化 学 工 業 | 0 | 0 | 0.0 | 0 | 0 | 0.0 | 0.0 | 11 | 151,329 | 0.2 | 87.6 | 0 | 0 | 0.0 | 0.0 | |
| 石 油 ・ 石 炭 製 品 工 業 | 0 | 0 | 0.0 | 0 | 0 | 0.0 | 0.0 | 0 | 0 | 0.0 | 0.0 | 0 | 0 | 0.0 | 0.0 | |
| ゴ ム ・ プ ラ ス チ ッ ク 工 業 | 2 | 8,000 | 0.0 | 2 | 8,000 | 0.5 | 0.0 | 61 | 782,995 | 0.8 | 93.8 | 0 | 0 | 0.0 | 0.0 | |
| ゴ ム 製 品 製 造 業 | 0 | 0 | 0.0 | 0 | 0 | 0.0 | 0.0 | 3 | 14,256 | 0.0 | 151.8 | 0 | 0 | 0.0 | 0.0 | |
| 皮 革 工 業 | 0 | 0 | 0.0 | 0 | 0 | 0.0 | 0.0 | 0 | 0 | 0.0 | 0.0 | 0 | 0 | 0.0 | 0.0 | |
| 窯 業 | 0 | 0 | 0.0 | 0 | 0 | 0.0 | 0.0 | 22 | 537,925 | 0.6 | 101.6 | 0 | 0 | 0.0 | 0.0 | |
| 機 械 工 業 | 0 | 0 | 0.0 | 0 | 0 | 0.0 | 0.0 | 144 | 2,257,332 | 2.4 | 84.1 | 0 | 0 | 0.0 | 0.0 | |
| 電 気 機 器 工 業 | 0 | 0 | 0.0 | 0 | 0 | 0.0 | 0.0 | 20 | 317,384 | 0.3 | 81.0 | 0 | 0 | 0.0 | 0.0 | |
| 車 輛 工 業 | 0 | 0 | 0.0 | 0 | 0 | 0.0 | 0.0 | 22 | 219,710 | 0.2 | 94.0 | 0 | 0 | 0.0 | 0.0 | |
| 船 舶 工 業 | 0 | 0 | 0.0 | 0 | 0 | 0.0 | 0.0 | 0 | 0 | 0.0 | 0.0 | 0 | 0 | 0.0 | 0.0 | |
| 金 属 工 業 | 1 | 13,500 | 450.0 | 1 | 13,500 | 0.8 | 450.0 | 110 | 1,851,474 | 2.0 | 95.0 | 0 | 0 | 0.0 | 0.0 | |
| ソ フ ト ウ ェ ア 業 | 0 | 0 | 0.0 | 0 | 0 | 0.0 | 0.0 | 40 | 311,086 | 0.3 | 83.9 | 0 | 0 | 0.0 | 0.0 | |
| 情 報 処 理 サ ー ビ ス 業 | 0 | 0 | 0.0 | 0 | 0 | 0.0 | 0.0 | 10 | 47,725 | 0.1 | 98.9 | 0 | 0 | 0.0 | 0.0 | |
| そ の 他 の 工 業 | 2 | 45,500 | 227.5 | 2 | 45,500 | 2.7 | 227.5 | 192 | 1,681,641 | 1.8 | 95.4 | 0 | 0 | 0.0 | 0.0 | |
| 農 林 漁 業 | 0 | 0 | 0.0 | 0 | 0 | 0.0 | 0.0 | 1 | 28,808 | 0.0 | 90.0 | 0 | 0 | 0.0 | 0.0 | |
| 鉱 業 | 0 | 0 | 0.0 | 0 | 0 | 0.0 | 0.0 | 4 | 35,465 | 0.0 | 45.9 | 0 | 0 | 0.0 | 0.0 | |
| 建 設 業 | 31 | 371,500 | 84.0 | 31 | 371,500 | 21.9 | 84.0 | 1,778 | 19,906,832 | 21.5 | 93.2 | 0 | 0 | 0.0 | 0.0 | |
| 卸 売 業 | 24 | 347,147 | 48.7 | 24 | 347,147 | 20.4 | 48.7 | 1,677 | 25,843,724 | 27.9 | 92.4 | 1 | 2,401 | 2.7 | 4.5 | |
| 小 売 業 | 14 | 169,700 | 49.7 | 14 | 169,700 | 10.0 | 49.7 | 1,133 | 11,284,597 | 12.2 | 95.8 | 0 | 0 | 0.0 | 0.0 | |
| 飲 食 店 | 7 | 93,840 | 579.3 | 7 | 93,840 | 5.5 | 579.3 | 414 | 3,110,262 | 3.4 | 95.4 | 0 | 0 | 0.0 | 0.0 | |
| 運 送 倉 庫 業 | 3 | 28,000 | 200.0 | 3 | 28,000 | 1.6 | 200.0 | 117 | 1,466,309 | 1.6 | 91.8 | 0 | 0 | 0.0 | 0.0 | |
| サ ー ビ ス 業 | 26 | 380,840 | 242.9 | 26 | 380,840 | 22.4 | 242.9 | 1,273 | 10,828,635 | 11.7 | 96.2 | 0 | 0 | 0.0 | 0.0 | |
| 不 動 産 業 | 1 | 1,660 | 12.8 | 1 | 1,660 | 0.1 | 12.8 | 174 | 1,881,185 | 2.0 | 96.8 | 0 | 0 | 0.0 | 0.0 | |
| そ の 他 の 産 業 | 1 | 143,000 | 362.9 | 1 | 143,000 | 8.4 | 362.9 | 48 | 499,680 | 0.5 | 196.5 | 0 | 0 | 0.0 | 0.0 | |
| 合 計 | 121 | 1,699,509 | 83.0 | 121 | 1,699,509 | 100.0 | 83.0 | 8,088 | 92,673,594 | 100.0 | 93.2 | 8 | 89,750 | 100.0 | 37.7 | |

○金融機関別保証状況【平成26年4月】

(単位:千円、%)

| | 保証承諾 | | | | | | | | 保証債務残高 | | | | 代位弁済 | | | |
|-----------|------|-----------|-------|-----|-----------|-------|-------|-------|------------|-------|-------|-----|--------|-------|---------|--|
| | 当月中 | | | 当期中 | | | | 当期中 | | | | 当期中 | | | | |
| | 件数 | 金額 | 前年比 | 件数 | 金額 | 構成比 | 前年比 | 件数 | 金額 | 構成比 | 前年比 | 件数 | 金額 | 構成比 | 前年比 | |
| みずほ銀行 | 0 | 0 | 0.0 | 0 | 0 | 0.0 | 0.0 | 6 | 196,463 | 0.2 | 84.8 | 0 | 0 | 0.0 | 0.0 | |
| 三菱東京UFJ銀行 | 0 | 0 | 0.0 | 0 | 0 | 0.0 | 0.0 | 51 | 738,336 | 0.8 | 73.6 | 0 | 0 | 0.0 | 0.0 | |
| 三井住友銀行 | 0 | 0 | 0.0 | 0 | 0 | 0.0 | 0.0 | 4 | 64,211 | 0.1 | 65.8 | 0 | 0 | 0.0 | 0.0 | |
| 小計 | 0 | 0 | 0.0 | 0 | 0 | 0.0 | 0.0 | 61 | 999,010 | 1.1 | 74.9 | 0 | 0 | 0.0 | 0.0 | |
| 十六銀行 | 34 | 624,869 | 107.4 | 34 | 624,869 | 36.8 | 107.4 | 3,276 | 40,619,079 | 43.8 | 95.3 | 4 | 15,945 | 17.8 | 1,433.7 | |
| 大垣共立銀行 | 23 | 358,450 | 53.8 | 23 | 358,450 | 21.1 | 53.8 | 1,101 | 13,142,473 | 14.2 | 91.7 | 1 | 2,908 | 3.2 | 5.7 | |
| 北陸銀行 | 1 | 500 | 1.3 | 1 | 500 | 0.0 | 1.3 | 53 | 773,541 | 0.8 | 80.6 | 0 | 0 | 0.0 | 0.0 | |
| 小計 | 58 | 983,819 | 76.5 | 58 | 983,819 | 57.9 | 76.5 | 4,430 | 54,535,094 | 58.8 | 94.2 | 5 | 18,853 | 21.0 | 35.9 | |
| 愛知銀行 | 0 | 0 | 0.0 | 0 | 0 | 0.0 | 0.0 | 44 | 449,645 | 0.5 | 76.2 | 0 | 0 | 0.0 | 0.0 | |
| 名古屋銀行 | 0 | 0 | 0.0 | 0 | 0 | 0.0 | 0.0 | 37 | 304,299 | 0.3 | 74.7 | 0 | 0 | 0.0 | 0.0 | |
| 中京銀行 | 0 | 0 | 0.0 | 0 | 0 | 0.0 | 0.0 | 1 | 22,630 | 0.0 | 76.0 | 0 | 0 | 0.0 | 0.0 | |
| 第三銀行 | 0 | 0 | 0.0 | 0 | 0 | 0.0 | 0.0 | 16 | 150,490 | 0.2 | 91.9 | 0 | 0 | 0.0 | 0.0 | |
| 小計 | 0 | 0 | 0.0 | 0 | 0 | 0.0 | 0.0 | 98 | 927,063 | 1.0 | 77.9 | 0 | 0 | 0.0 | 0.0 | |
| 岐阜信用金庫 | 57 | 653,890 | 90.5 | 57 | 653,890 | 38.5 | 90.5 | 3,274 | 34,527,434 | 37.3 | 92.1 | 3 | 70,897 | 79.0 | 38.5 | |
| 大垣信用金庫 | 2 | 27,000 | 0.0 | 2 | 27,000 | 1.6 | 0.0 | 52 | 511,144 | 0.6 | 128.1 | 0 | 0 | 0.0 | 0.0 | |
| 関信用金庫 | 0 | 0 | 0.0 | 0 | 0 | 0.0 | 0.0 | 21 | 113,200 | 0.1 | 87.6 | 0 | 0 | 0.0 | 0.0 | |
| 西濃信用金庫 | 0 | 0 | 0.0 | 0 | 0 | 0.0 | 0.0 | 35 | 123,632 | 0.1 | 81.1 | 0 | 0 | 0.0 | 0.0 | |
| 小計 | 59 | 680,890 | 94.3 | 59 | 680,890 | 40.1 | 94.3 | 3,382 | 35,275,410 | 38.1 | 92.4 | 3 | 70,897 | 79.0 | 38.2 | |
| 商工組合中央金庫 | 0 | 0 | 0.0 | 0 | 0 | 0.0 | 0.0 | 11 | 224,272 | 0.2 | 137.6 | 0 | 0 | 0.0 | 0.0 | |
| 日本政策金融公庫 | 0 | 0 | 0.0 | 0 | 0 | 0.0 | 0.0 | 0 | 0 | 0.0 | 0.0 | 0 | 0 | 0.0 | 0.0 | |
| 小計 | 0 | 0 | 0.0 | 0 | 0 | 0.0 | 0.0 | 11 | 224,272 | 0.2 | 132.5 | 0 | 0 | 0.0 | 0.0 | |
| 岐阜商工信用組合 | 3 | 30,000 | 600.0 | 3 | 30,000 | 1.8 | 600.0 | 75 | 612,935 | 0.7 | 114.9 | 0 | 0 | 0.0 | 0.0 | |
| 小計 | 3 | 30,000 | 600.0 | 3 | 30,000 | 1.8 | 600.0 | 75 | 612,935 | 0.7 | 114.9 | 0 | 0 | 0.0 | 0.0 | |
| ぎふ農業協同組合 | 1 | 4,800 | 0.0 | 1 | 4,800 | 0.3 | 0.0 | 31 | 99,810 | 0.1 | 115.9 | 0 | 0 | 0.0 | 0.0 | |
| 小計 | 1 | 4,800 | 0.0 | 1 | 4,800 | 0.3 | 0.0 | 31 | 99,810 | 0.1 | 115.9 | 0 | 0 | 0.0 | 0.0 | |
| 合計 | 121 | 1,699,509 | 83.0 | 121 | 1,699,509 | 100.0 | 83.0 | 8,088 | 92,673,594 | 100.0 | 93.2 | 8 | 89,750 | 100.0 | 37.7 | |

○制度別保証状況【平成26年4月】

(単位:千円、%)

| 区分 | 保証承諾 | | | | | | | | 保証債務残高 | | | | 代位弁済 | | | |
|------------------|------|-----------|---------|-----|-----------|-------|---------|-------|------------|-------|----------|-----|--------|-------|------|--|
| | 当月中 | | | 当期中 | | | | 当期中 | | | | 当期中 | | | | |
| | 件数 | 金額 | 前年比 | 件数 | 金額 | 構成比 | 前年比 | 件数 | 金額 | 構成比 | 前年比 | 件数 | 金額 | 構成比 | 前年比 | |
| 協会制度 | 33 | 469,540 | 37.7 | 33 | 469,540 | 27.6 | 37.7 | 3,161 | 45,636,791 | 49.2 | 91.1 | 7 | 81,055 | 90.3 | 36.8 | |
| 普通保証 | 10 | 242,000 | 34.5 | 10 | 242,000 | 14.2 | 34.5 | 427 | 13,217,415 | 14.3 | 107.5 | 0 | 0 | 0.0 | 0.0 | |
| 無担保保証 | 16 | 156,040 | 71.5 | 16 | 156,040 | 9.2 | 71.5 | 895 | 8,434,447 | 9.1 | 91.6 | 1 | 2,401 | 2.7 | 10.9 | |
| 当座貸越根保証 | 2 | 50,000 | 48.5 | 2 | 50,000 | 2.9 | 48.5 | 193 | 3,638,070 | 3.9 | 91.5 | 1 | 4,208 | 4.7 | 0.0 | |
| 無担保当座貸越根保証 | 0 | 0 | 0.0 | 0 | 0 | 0.0 | 0.0 | 15 | 110,697 | 0.1 | 84.7 | 0 | 0 | 0.0 | 0.0 | |
| 事業者カードローン当座貸越根保証 | 5 | 21,500 | 46.7 | 5 | 21,500 | 1.3 | 46.7 | 321 | 1,818,331 | 2.0 | 91.7 | 0 | 0 | 0.0 | 0.0 | |
| 長期経営資金保証 | 0 | 0 | 0.0 | 0 | 0 | 0.0 | 0.0 | 23 | 688,048 | 0.7 | 85.5 | 0 | 0 | 0.0 | 0.0 | |
| 中小企業特定社債保証 | 0 | 0 | 0.0 | 0 | 0 | 0.0 | 0.0 | 32 | 1,841,280 | 2.0 | 82.3 | 0 | 0 | 0.0 | 0.0 | |
| 経営安定関連保証 | 0 | 0 | 0.0 | 0 | 0 | 0.0 | 0.0 | 295 | 4,342,006 | 4.7 | 90.2 | 0 | 0 | 0.0 | 0.0 | |
| 経営革新関連保証 | 0 | 0 | 0.0 | 0 | 0 | 0.0 | 0.0 | 0 | 0 | 0.0 | 0.0 | 0 | 0 | 0.0 | 0.0 | |
| 小口零細企業保証 | 0 | 0 | 0.0 | 0 | 0 | 0.0 | 0.0 | 15 | 21,485 | 0.0 | 75.9 | 0 | 0 | 0.0 | 0.0 | |
| 東日本大震災復興緊急保証 | 0 | 0 | 0.0 | 0 | 0 | 0.0 | 0.0 | 38 | 1,086,720 | 1.2 | 86.8 | 0 | 0 | 0.0 | 0.0 | |
| 経営力強化保証 | 0 | 0 | 0.0 | 0 | 0 | 0.0 | 0.0 | 4 | 142,922 | 0.2 | 190.4 | 0 | 0 | 0.0 | 0.0 | |
| 経営者保証ガイドライン対応保証 | 0 | 0 | 0.0 | 0 | 0 | 0.0 | 0.0 | 0 | 0 | 0.0 | 0.0 | 0 | 0 | 0.0 | 0.0 | |
| その他 | 0 | 0 | 0.0 | 0 | 0 | 0.0 | 0.0 | 903 | 10,295,369 | 11.1 | 77.1 | 5 | 74,446 | 82.9 | 57.4 | |
| 岐阜市制度 | 88 | 1,229,969 | 153.6 | 88 | 1,229,969 | 72.4 | 153.6 | 4,927 | 47,036,803 | 50.8 | 95.4 | 1 | 8,695 | 9.7 | 48.8 | |
| 中小企業振興資金 | 7 | 89,990 | 346.1 | 7 | 89,990 | 5.3 | 346.1 | 572 | 2,565,211 | 2.8 | 78.4 | 0 | 0 | 0.0 | 0.0 | |
| 経営環境変動対策資金 | 36 | 636,900 | 129.1 | 36 | 636,900 | 37.5 | 129.1 | 2,396 | 28,540,206 | 30.8 | 81.4 | 1 | 8,695 | 9.7 | 52.1 | |
| 創業者支援資金 | 1 | 1,450 | 29.0 | 1 | 1,450 | 0.1 | 29.0 | 184 | 722,972 | 0.8 | 88.2 | 0 | 0 | 0.0 | 0.0 | |
| みらい戦略資金 | 0 | 0 | 0.0 | 0 | 0 | 0.0 | 0.0 | 9 | 92,477 | 0.1 | 95.6 | 0 | 0 | 0.0 | 0.0 | |
| 雇用促進資金 | 3 | 25,000 | 125.0 | 3 | 25,000 | 1.5 | 125.0 | 189 | 2,144,440 | 2.3 | 104.3 | 0 | 0 | 0.0 | 0.0 | |
| ぎふし返済おまとめ資金 | 0 | 0 | 0.0 | 0 | 0 | 0.0 | 0.0 | 50 | 851,856 | 0.9 | 90.5 | 0 | 0 | 0.0 | 0.0 | |
| 小口零細企業資金 | 25 | 127,060 | 169.9 | 25 | 127,060 | 7.5 | 169.9 | 982 | 2,636,910 | 2.8 | 107.5 | 0 | 0 | 0.0 | 0.0 | |
| 短期資金 | 6 | 55,000 | 47.8 | 6 | 55,000 | 3.2 | 47.8 | 136 | 1,440,552 | 1.6 | 105.2 | 0 | 0 | 0.0 | 0.0 | |
| 事業所建設等促進資金 | 0 | 0 | 0.0 | 0 | 0 | 0.0 | 0.0 | 69 | 1,535,007 | 1.7 | 107.3 | 0 | 0 | 0.0 | 0.0 | |
| ぎふし経営力強化資金 | 10 | 294,569 | 2,454.7 | 10 | 294,569 | 17.3 | 2,454.7 | 174 | 5,333,493 | 5.8 | 44,445.8 | 0 | 0 | 0.0 | 0.0 | |
| その他 | 0 | 0 | 0.0 | 0 | 0 | 0.0 | 0.0 | 166 | 1,173,678 | 1.3 | 65.4 | 0 | 0 | 0.0 | 0.0 | |
| 合計 | 121 | 1,699,509 | 83.0 | 121 | 1,699,509 | 100.0 | 83.0 | 8,088 | 92,673,594 | 100.0 | 93.2 | 8 | 89,750 | 100.0 | 37.7 | |